

STATO ATTUALE - STRALCIO PIANTA PIANO TERRA

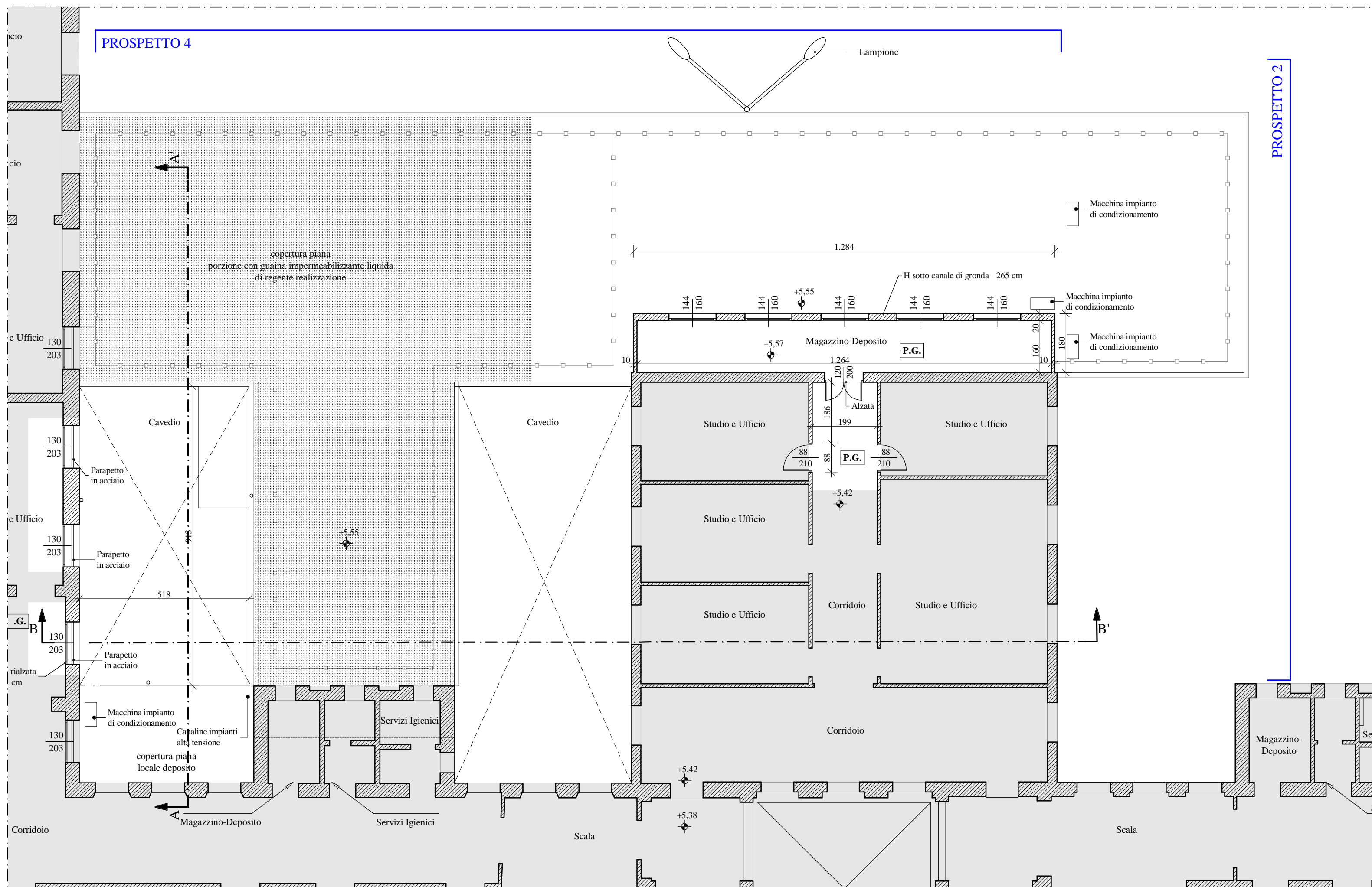

STATO ATTUALE - STRALCIO PIANTA PIANO PRIMO

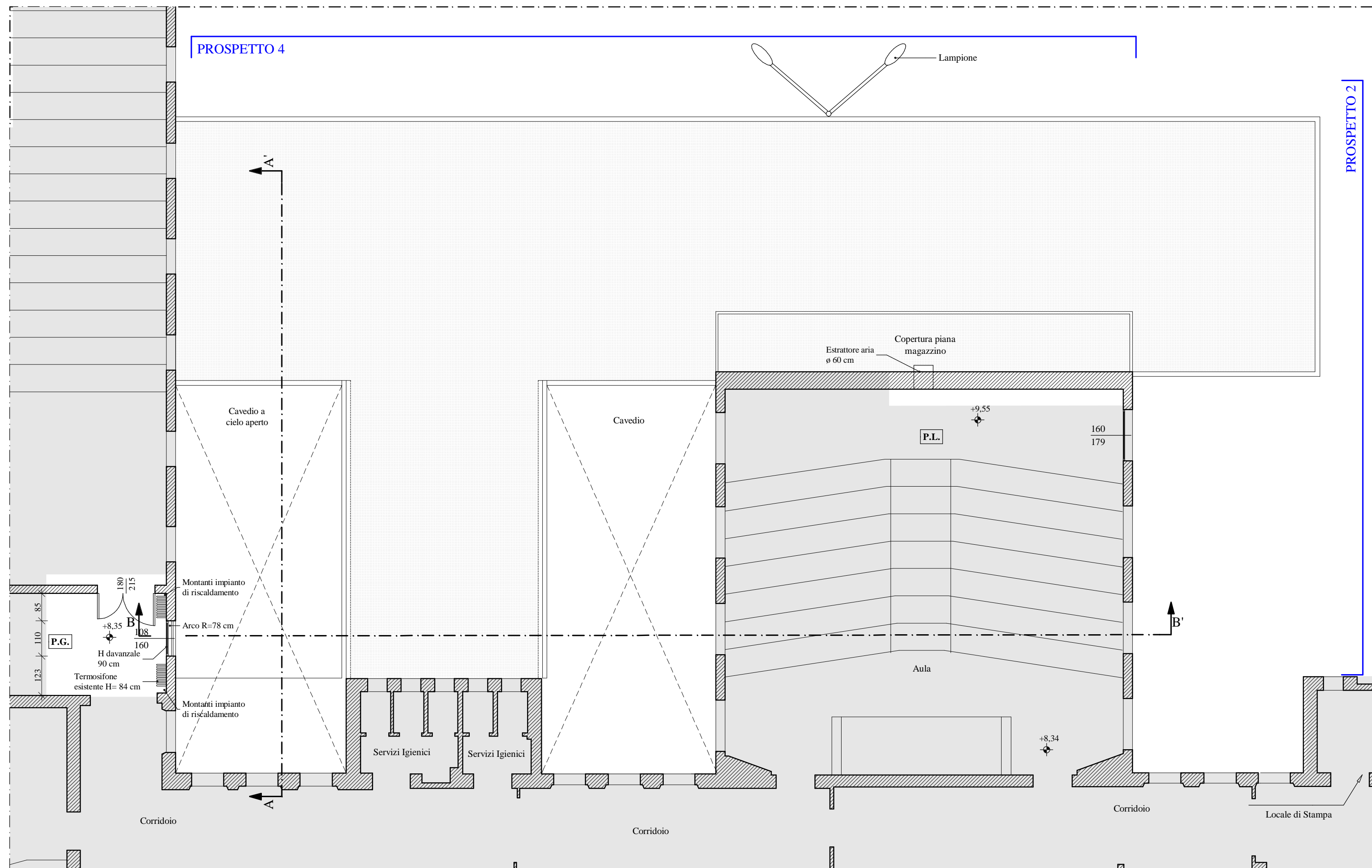

STATO ATTUALE - STRALCIO PIANTA PIANO SECONDO

STATO DI PROGETTO	
LEGENDA ELEMENTI	
	AREA ESCLUSA DALL'INTERVENTO
	REVISTIMENTO SUPERFICIE DI CALPESTIO CON GOMMA ROLLATA ANTICIVILTÀ
	PERCORSO PEDONALE E PAVIMENTAZIONE SCALA CON PANNELLI IN ACCIAIO TIPO "SIREGOLLE"
	NUOVA MURATURA REI 120 SP 20 cm
	IMPERMEABILIZZAZIONE INORGANICA CON CEMENTO OSMOTICO PER UN'ALTEZZA DI CIRCA 1,00 m
	ZOCOCCO IN LAMIERA DI ACCIAIO INOX H=20 cm
	REPRESA DEGLI INTONACI CON FINITURA AL CIVILE
	INTEGROGGIATURA CON PITTURA LAVABILE DELLE PARETI
	NUOVA PORTA-FINESTRA TAGLIANOCIO
	PANNELLO SANDWICH SP 8,00 cm
LEGENDA SERRAMENTI	
	NUOVA FINESTRA IN LEGNO E SPECCHIATURA IN VETROCAMERA
	NUOVA PORTA
	NUOVA PORTA-FINESTRA TAGLIANOCIO
LEGENDA PAVIMENTI E REVISTIMENTI	
	NUOVA PAVIMENTAZIONE IN CALCESTRUZZO CON FINITURA ANTICIVILTÀ
	NUOVA CANTINA AEROSILATA
	REPRESA PAVIMENTAZIONE IN CONGLOMERATO BITUMINOSO
	NUOVA PAVIMENTAZIONE IN GRES
	PAVIMENTAZIONE E REVISTIMENTO IN GRES
STATO COMPARATIVO	
	DEMOLIZIONI
	COSTRUZIONI

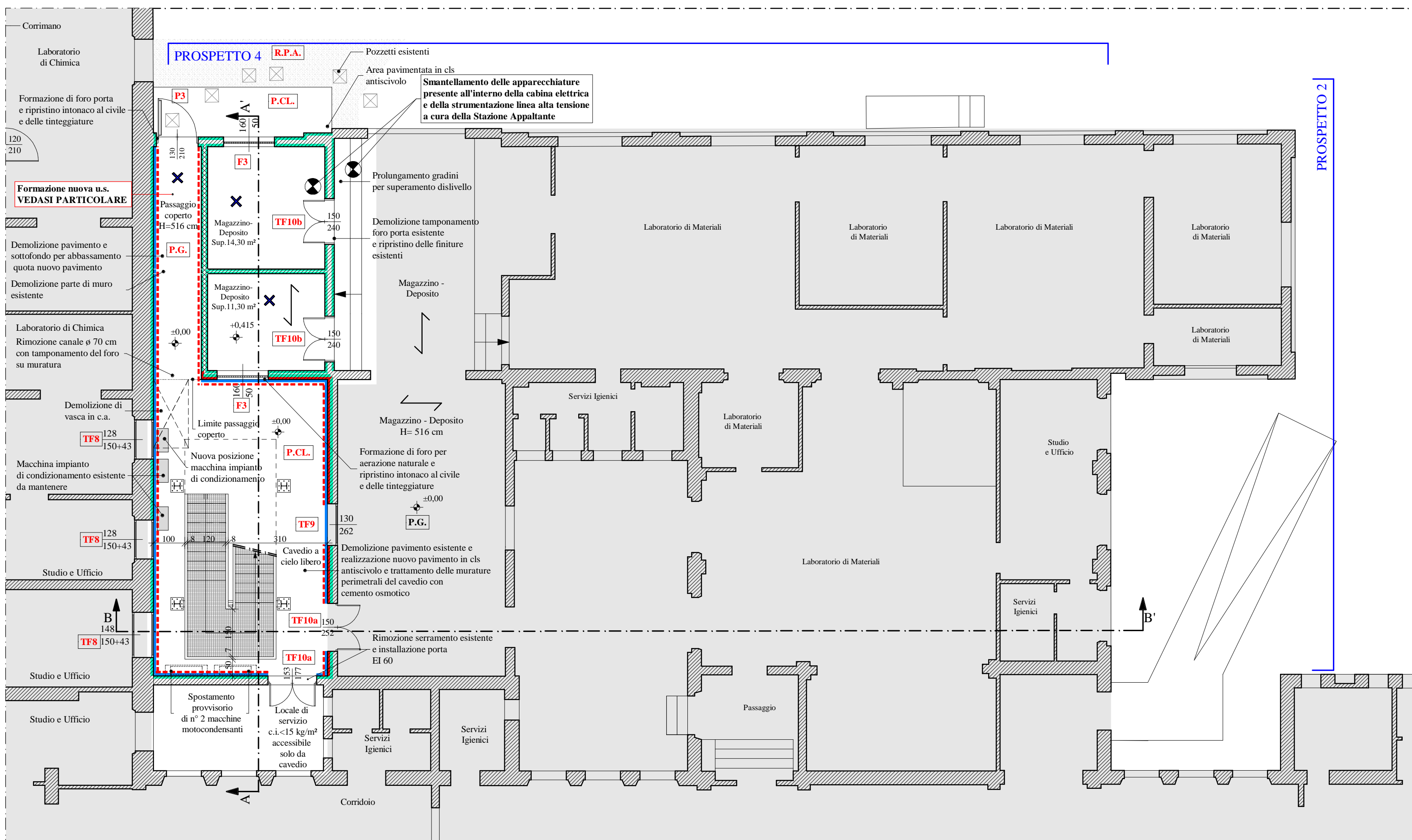

STATO DI PROGETTO - STRALCIO PIANTA PIANO TERRA

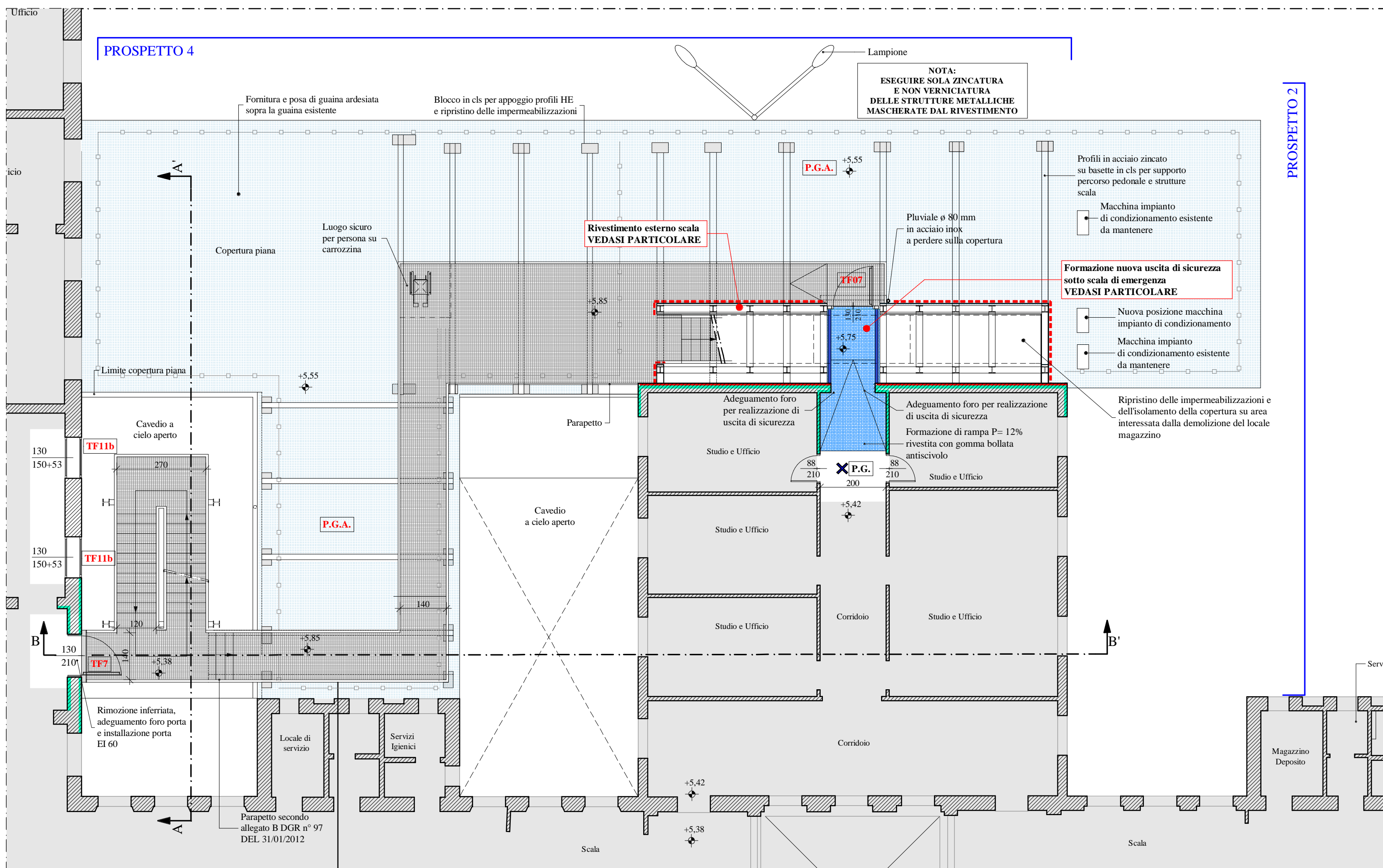

STATO DI PROGETTO - STRALCIO PIANTA PIANO PRIMO

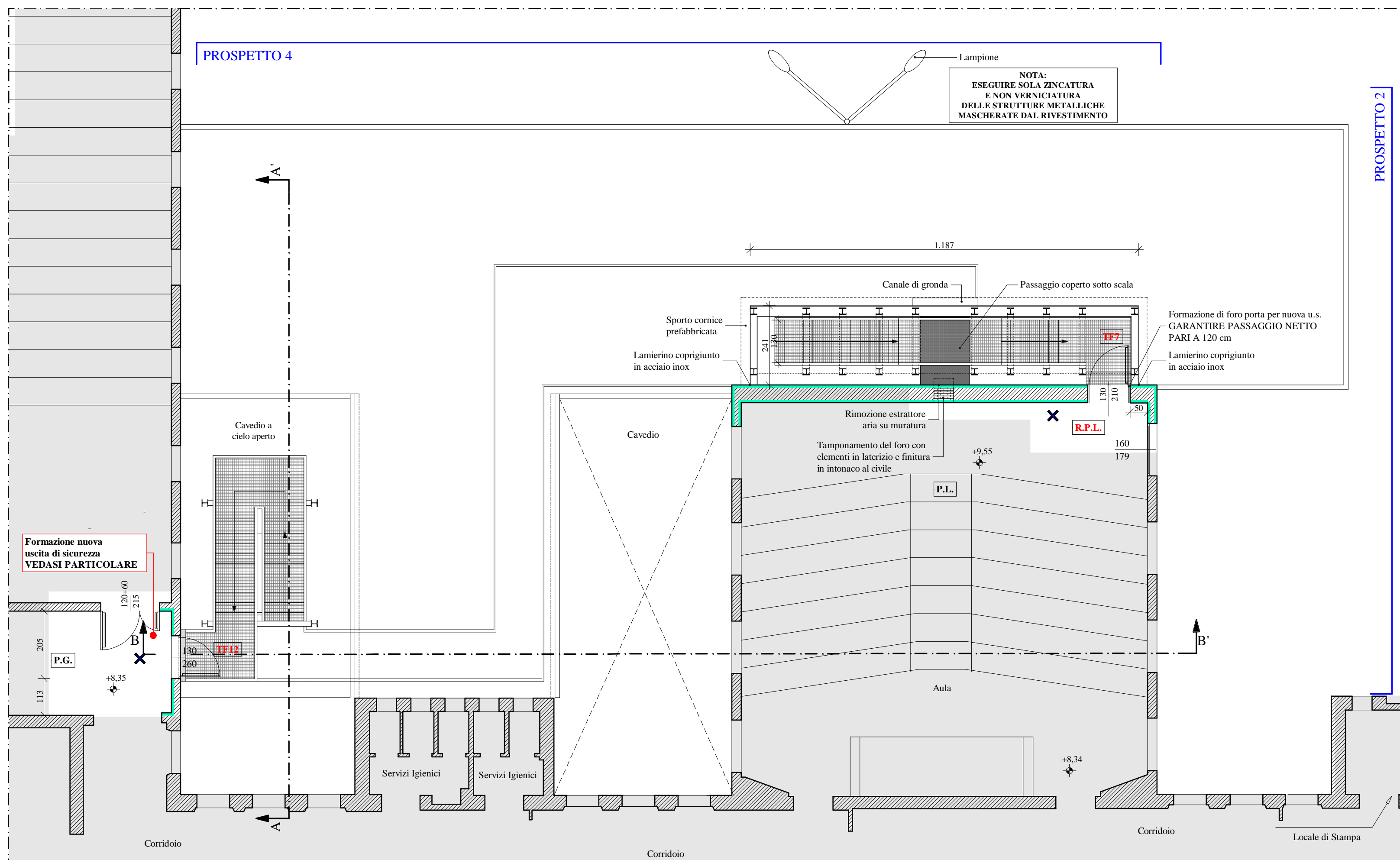

STATO DI PROGETTO - STRALCIO PIANTA PIANO SECONDO

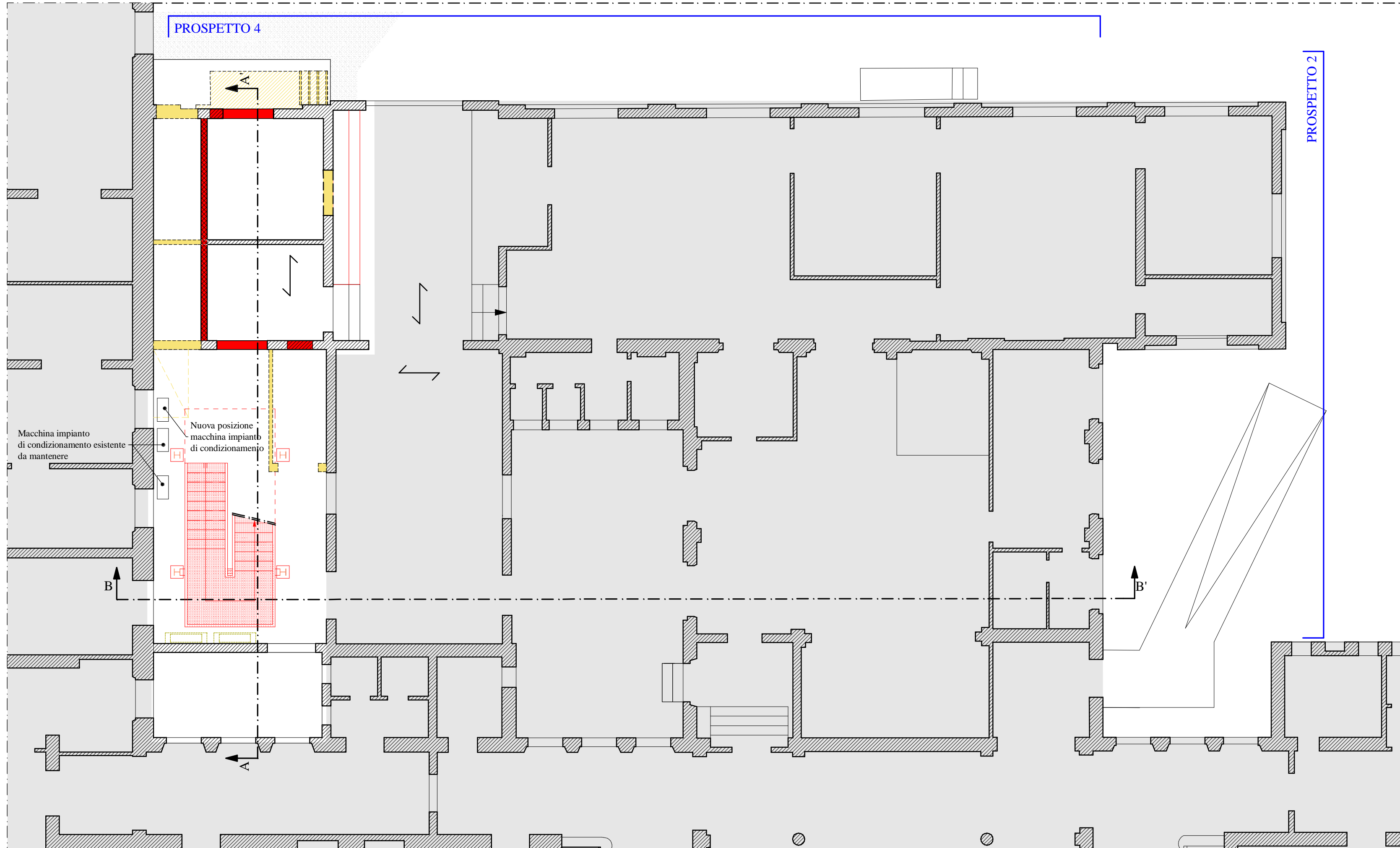

STATO COMPARATIVO - STRALCIO PIANTA PIANO TERRA

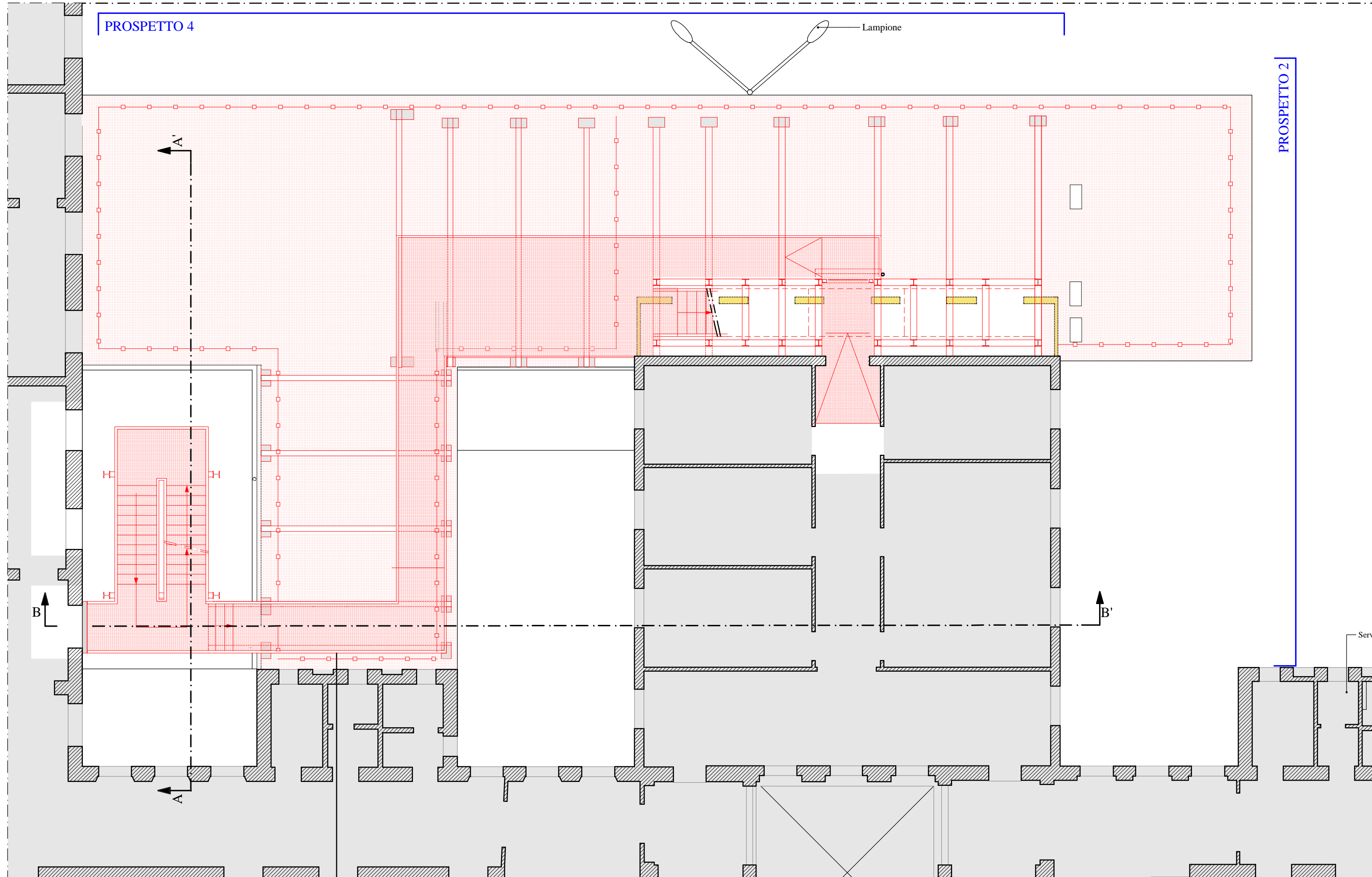

STATO COMPARATIVO - STRALCIO PIANTA PIANO PRIMO

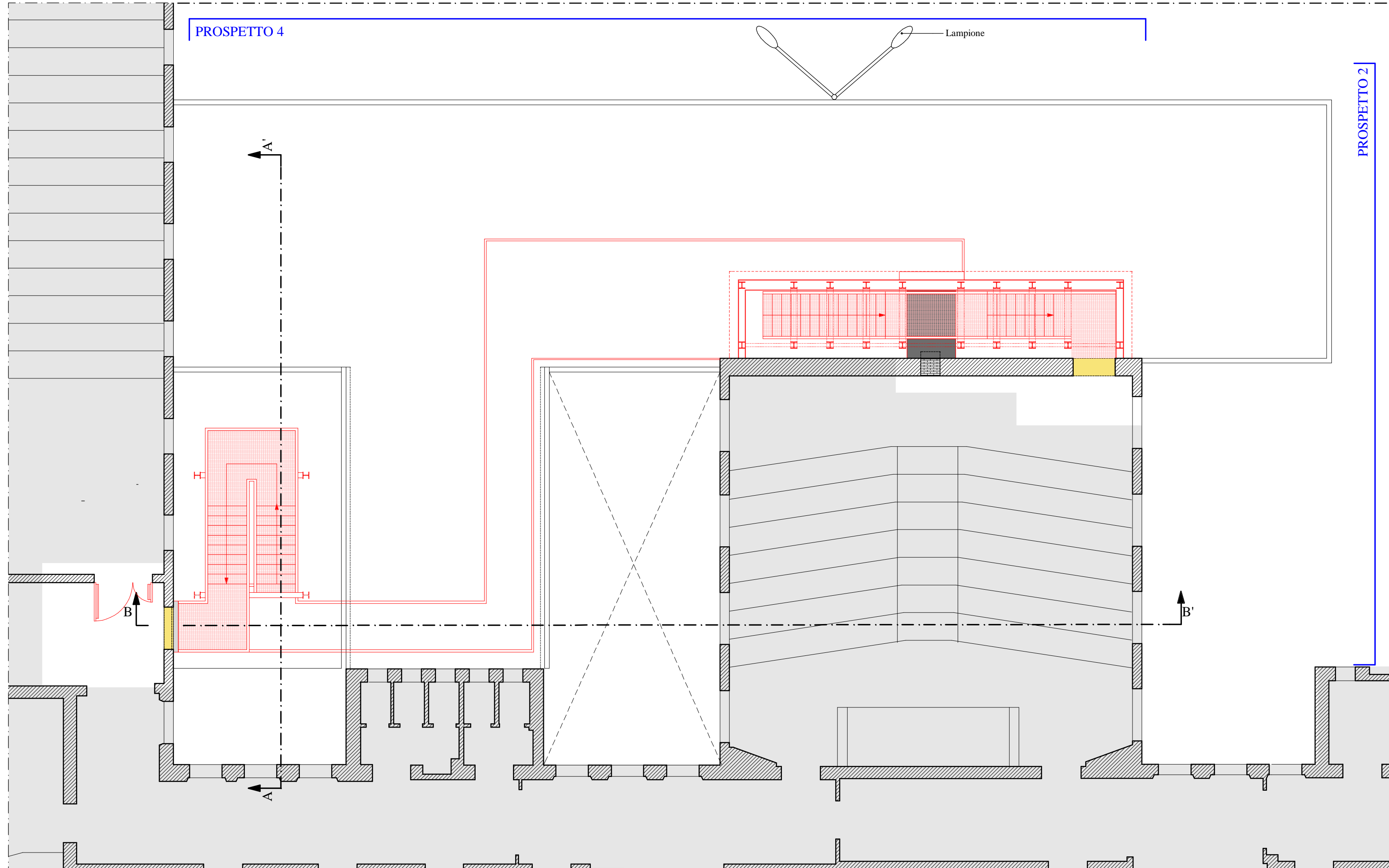

STATO COMPARATIVO - STRALCIO PIANTA PIANO SECONDO



UNIVERSITA'
DEGLI STUDI
DI PADOVA

ADEGUAMENTO VIE DI ESODO PRESSO LA FACOLTA'
DI INGEGNERIA CIVILE
via Marzolo, 9 - PADOVA (PD)

PROGETTO ESECUTIVO

AREA EDILIZIA Servizio Progettazione e Sviluppo Edilizio
PADOVA - Riviera T. Livio n.6 - tel. 049/873274 fax 049/873269



IPT
INGEGNERIA
PADOVA

INFRASTRUTTURE PER IL TERZIARIO s.r.l.
Sede legale, Direzione e Uffici: via Longago, 20 - 35127 Padova - Tel. 049/870.16.16 - Fax 049/870.13.16 - Email info@ipt.it - www.ipt.it

Revisione	Data	Descrizione	Redattore	Verifica	Approvazione
0	30/10/2014	Emissione	Dm.Spinello	D. Ferro	D. Ferro
1	09/12/2014	Revisione interna IPT s.r.l.	Dm.Spinello	D. Ferro	D. Ferro
2	05/05/2016	Adeguamento normativo	Dm.Spinello	D. Ferro	D. Ferro

FACOLTA' DI INGEGNERIA
STATO ATTUALE - PROGETTO - COMPARATIVO
Intervento 1- stralci piante

scale 1:100

progettist
Ing. Davide Ferro

Arch. Silvia Sento

nome file: 1400.46.009.1